

26.08.2019

Anliegerinformation: An alle Anlieger der Kreisstraße K 110, Sulfelder Straße

Sehr geehrte Damen und Herren,
sehr geehrte Anwohner,

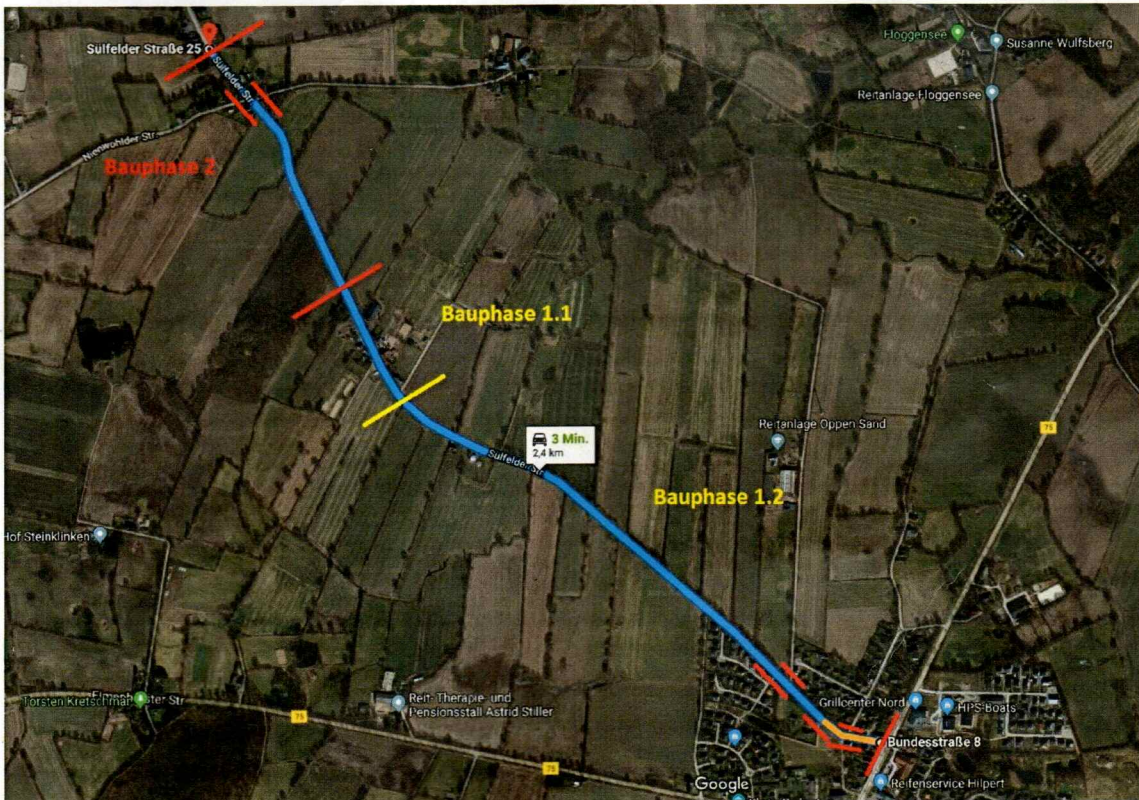

wir sind vom Landesbetrieb Straßenbau und Verkehr in Lübeck damit beauftragt worden, die Sulfelder Straße zwischen der Einmündung zur B 75 in Elmenhorst und dem Ortseingang Petersfelde zu erneuern. Die Arbeiten erfolgen in 2 Bauphasen. Die 1. Bauphase ist unterteilt in zwei Unterabschnitte. Aus Gründen der Verkehrssicherheit, des Arbeitsschutzes und der Bauqualität können die Arbeiten nur unter **Vollsperrung der jeweiligen Abschnitte** durchgeführt werden. Für den Fernverkehr werden entsprechende Umleitungen eingerichtet. Innerhalb der einzelnen Sperrzeiten ist das Erreichen der angrenzenden Grundstücke mit dem PKW nicht möglich! Die Sperrzeiten für den Anliegerverkehr sind wie folgt:

<u>Bauphase 1.1:</u>	10.09. bis 02.10.2019
<u>Bauphase 1.2:</u>	20.09. bis 02.10.2019
<u>Bauphase 2:</u>	07.10. bis 18.10.2019

-Bitte Blatt wenden-

Außerhalb der Sperrzeiten ist **in allen Bauabschnitten vom 02.09. bis 18.10.2019** mit Behinderungen durch Baufahrzeuge zu rechnen.

Während der einzelnen Sperrzeiten werden in allen Abschnitten abwechselnd mehrere Asphaltsschichten und Bitumenemulsionen aufgetragen. Diese Materialien sowie die Fräsflächen können zu Schäden an ihren Fahrzeugen führen.

Bei weiteren Fragen sprechen Sie bitte mit unserem örtlichen Personal, oder kontaktieren sie unsere Bauleitung:

Herr Bichel	Schachtmeister, 0170 5755132
Herr Kasbohm	Bauleiter, 0160 5023400
Herr Coemlek	Auftraggeber, Landesbetrieb Straßenbau und Verkehr, 0171 1723441

Vielen Dank für Ihr Verständnis.
Mit freundlichen Grüßen

STRABAG AG